



ISTITUTO PARITARIO "DIVINA PROVVIDENZA"
SCUOLA INFANZIA, PRIMARIA E SECONDARIA DI 1° GRADO D.M. , 28/06/2002
DISTR. XX – MUNICIPIO IX

VIA MATTEO BARTOLI, 255 - 00143 ROMA TEL. 06.5011247 FAX 06.97747250
E mail presidenza@scuoladivinaprovvienza.it, segreteria@scuoladivinaprovvienza.it,
amministrazione@scuoladivinaprovvienza.it

<http://www.scuoladivinaprovvienza.it>

ORGANIZZAZIONE INTERNA SCUOLA:

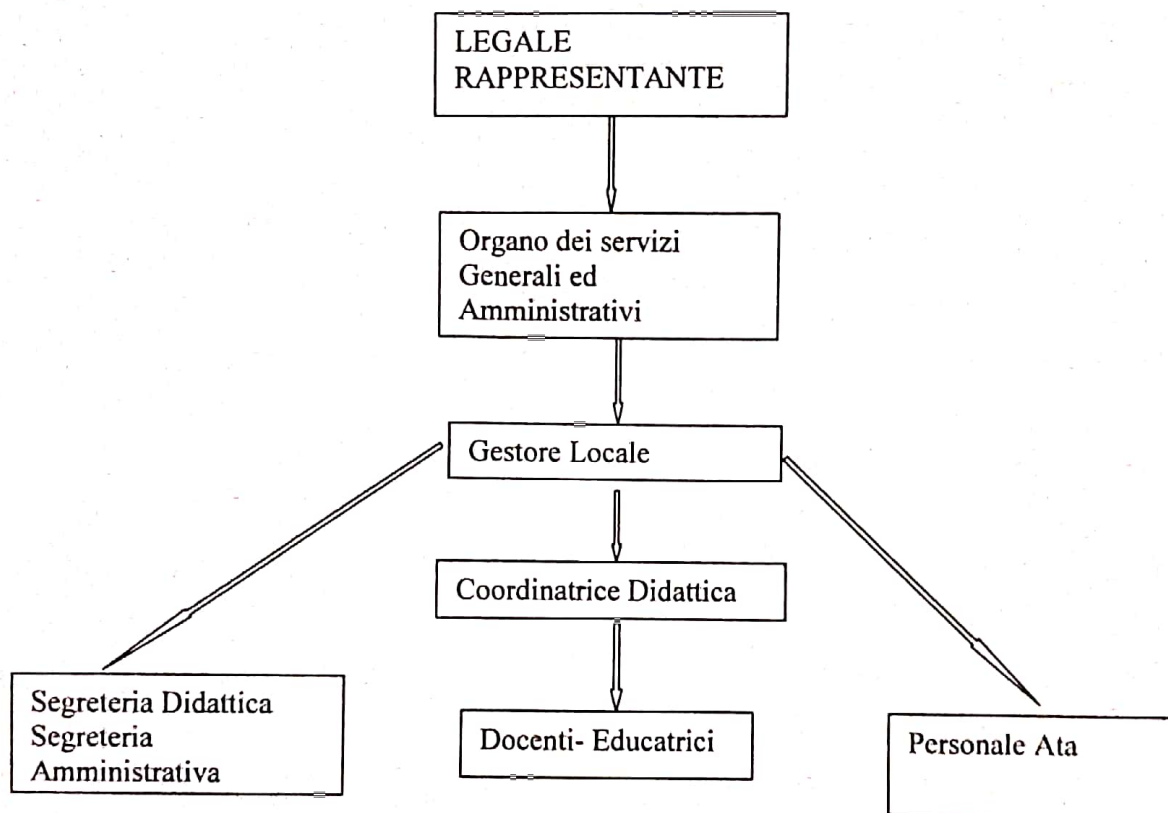

Dipendenti a tempo determinato : 15
Dipendenti a tempo indeterminato : 26

Beni Immobili e Patrimonio: L'immobile della Scuola è di proprietà dell'Istituto suore Figlie della Divina Provvidenza – con sede legale in Via Matteo Bartoli, 255 00143 Roma

Il Legale Rappresentante
Sabeta Cristina Perri
Sabeta Cristina Perri